



BUPATI BERAU
PROVINSI KALIMANTAN TIMUR

PERATURAN BUPATI BERAU

NOMOR 49 TAHUN 2022

TENTANG

PENETAPAN DAN PENEGASAN BATAS KAMPUNG AMPEN MEDANG
KECAMATAN BATU PUTIH

DENGAN RAHMAT TUHAN YANG MAHA ESA

BUPATI BERAU,

- Menimbang : a. bahwa dalam rangka mewujudkan tertib administrasi pemerintahan dan untuk memberikan kepastian hukum terhadap batas antar kampung perlu dilakukan penetapan batas Kampung Ampen Medang Kecamatan Batu Putih;
- b. bahwa memperhatikan Berita Acara Penetapan Penegasan Tapal Batas Bupati Berau tanggal 2 Oktober 2019 antara Kampung Ampen Medang, Kampung Sumber Agung, Kampung Lobang Kelatak, Kampung Kayu Indah, Kampung Batu Putih, Kampung Balikukup dan Kampung Tembudan dan Berita Acara Pemasangan Pilar Batas Kampung Nomor: 09/BKPW&PDT/XII/2018;
- c. berita acara kesepakatan pelacakan batas daerah antara Kabupaten Kutai Timur dengan Kabupaten berau tanggal 6 Juli 2010;
- d. bahwa untuk melaksanakan ketentuan Pasal 9 ayat (3) Peraturan Menteri Dalam Negeri Nomor 45 Tahun 2016 tentang Pedoman Penetapan dan Penegasan Batas Desa, dimana Batas Desa hasil penetapan, penegasan dan pengesahan ditetapkan oleh Bupati dengan Peraturan Bupati;
- e. bahwa berdasarkan pertimbangan sebagaimana dimaksud dalam huruf a, huruf b, huruf c, dan huruf d, perlu menetapkan Peraturan Bupati tentang Penetapan DAN Penegasan Batas Kampung Ampen Medang Kecamatan Batu Putih;
- Mengingat : 1. Pasal 18 ayat (6) Undang-Undang Dasar Negara Republik Indonesia Tahun 1945;
2. Undang-Undang Nomor 27 Tahun 1959 tentang Penetapan Undang-Undang Darurat Nomor 3 Tahun 1953 tentang Perpanjangan Pembentukan Daerah Tingkat II di Kalimantan (Lembaran Negara Republik Indonesia Tahun 1953 Nomor 9) Sebagai Undang-Undang (Lembaran Negara Republik Indonesia Tahun 1953 Nomor 72, Tambahan Lembaran Negara Republik Indonesia Nomor

- 1820) sebagaimana telah beberapa kali diubah terakhir dengan Undang-Undang Nomor 8 Tahun 1965 tentang Pembentukan Daerah Tingkat II Tanah Laut, Daerah Tingkat II Tapin, dan Daerah Tingkat II Tabalong dengan Mengubah Undang-Undang Nomor 27 Tahun 1959 tentang Penetapan Undang-Undang Darurat Nomor 3 Tahun 1953 tentang Perpanjangan Pembentukan Daerah Tingkat II di Kalimantan (Lembaran Negara Republik Indonesia Tahun 1965 Nomor 51, Tambahan Lembaran Negara Republik Indonesia Nomor 2756);
3. Undang-Undang Nomor 6 Tahun 2014 tentang Desa (Lembaran Negara Republik Indonesia tahun 2014 Nomor 7, Tambahan Lembaran Negara Republik Indonesia Nomor 5495) sebagaimana telah diubah dengan Undang-Undang Nomor 11 Tahun 2020 tentang Cipta Kerja (Lembaran Negara Republik Indonesia Tahun 2020 Nomor 245, Tambahan Lembaran Negara Republik Indonesia Nomor 6573);
 4. Undang-Undang Nomor 23 Tahun 2014 tentang Pemerintahan Daerah, (Lembaran Negara Republik Indonesia Tahun 2014 Nomor 244, Tambahan Lembaran Negara Republik Indonesia Nomor 5587) sebagaimana telah berapa kali diubah terakhir Undang-Undang Nomor 1 Tahun 2022 tentang Hubungan Keuangan antara Pemerintah Pusat dan Pemerintahan Daerah (Lembaran Negara Republik Indonesia Tahun 2022 Nomor 4, Tambahan Lembaran Negara Republik Indonesia Nomor 6757);
 5. Peraturan Pemerintah Nomor 43 Tahun 2014 tentang Peraturan Pelaksanaan Undang-Undang Nomor 6 Tahun 2014 tentang Desa (Lembaran Negara Republik Indonesia Tahun 2014 Nomor 123, Tambahan Lembaran Negara Republik Indonesia Nomor 5539) sebagaimana telah beberapa kali diubah terakhir dengan Peraturan Pemerintah Nomor 11 Tahun 2019 tentang Perubahan Kedua Atas Peraturan Pemerintah Nomor 43 Tahun 2014 tentang Pelaksanaan Undang-Undang Nomor 6 Tahun 2014 tentang Desa (Lembaran Negara Republik Indonesia Tahun 2019 Nomor 41, Tambahan Lembaran Negara Republik Indonesia Nomor 6321);
 6. Peraturan Menteri Dalam Negeri Nomor 45 Tahun 2016 tentang Pedoman Penetapan dan Penegasan Batas Desa (Berita Negara Republik Indonesia Tahun 2016 Nomor 1038);

MEMUTUSKAN:

Menetapkan : PERATURAN BUPATI TENTANG PENETAPAN DAN PENEKASAN BATAS KAMPUNG AMPEN MEDANG KECAMATAN BATU PUTIH.

BAB I
KETENTUAN UMUM

Pasal 1

Dalam Peraturan Bupati ini yang dimaksud dengan:

1. Bupati adalah Bupati Berau.

2. Kampung adalah kesatuan masyarakat hukum yang memiliki batas wilayah yang berwenang untuk mengatur dan mengurus urusan pemerintahan, kepentingan masyarakat setempat berdasarkan prakarsa masyarakat, hak asal usul, dan / atau hak tradisional yang diakui dan dihormati dalam system pemerintahan Negara Kesatuan Republik Indonesia.
3. Batas adalah tanda pemisah antara Kampung yang bersebelahan baik berupa batas alam maupun batas buatan.
4. Batas Kampung adalah pembatas wilayah administrasi pemerintahan antar desa/kampung yang merupakan rangkaian titik-titik koordinat yang berada pada permukaan bumi dapat berupa tanda-tanda alam seperti igir/punggung gunung/pengunungan (*watershed*), median sungai dan/atau unsur buatan dilapangan yang dituangkan dalam bentuk peta.
5. Penegasan Batas Kampung adalah kegiatan penentuan titik-titik koordinat batas Kampung yang dapat dilakukan dengan metode kartometrik dan/atau survey dilapangan, yang dituangkan dalam bentuk peta batas dengan daftar titik-titik koordinat batas Kampung.
6. Titik Kartometrik yang selanjutnya disingkat TK adalah koordinat hasil pengukuran/perhitungan posisi titik dengan menggunakan peta dasar.
7. Pilar Batas Utama yang selanjutnya disingkat PBU yaitu pilar batas yang dipasang tepat pada garis batas.
8. Pilar Acuan Batas Utama yang selanjutnya disingkat PABU yaitu pilar batas yang dipasang tidak tepat pada garis batas.

BAB II PENETAPAN BATAS KAMPUNG

Pasal 2

Dengan Peraturan Bupati ini ditetapkan Batas Kampung Ampen Medang Kecamatan Batu Putih.

Pasal 3

Luas wilayah administrasi Kampung Ampen Medang \pm 126,71 km² (lebih kurang seratus dua puluh enam koma tujuh puluh satu kilometer persegi).

Pasal 4

Batas Kampung Ampen Medang sebagai berikut:

- a. Batas Sebelah Utara : Laut Sulawesi, Kampung Batu Putih;
- b. Batas Sebelah Timur : Kampung Tanjung Perepat;
- c. Batas Sebelah Selatan : Kabupaten Kutai Timur; dan
- d. Batas Sebelah Barat : Kampung Lobang Kelatak;

Pasal 5

Penetapan Batas Kampung Ampen Medang Kecamatan Batu Putih sebagaimana dimaksud dalam Pasal 4 diuraikan sebagai berikut:

- a. titik dan garis batas Kampung Ampen Medang dan Kampung Tanjung Perepat yaitu:
 1. titik Batas Pilar yaitu:
 - a) TK 1 berada pada koordinat 1° 21' 42,617" LS -118° 31' 33,135" BT;
 - b) TK 2 berada pada koordinat 1° 21' 41,332" LS -118° 31' 33,430" BT;
 - c) TK 3 berada pada koordinat 1° 21' 36,604" LS -118° 31' 33,713" BT;
 - d) TK 4 berada pada koordinat 1° 21' 34,367" LS -118° 31' 33,500" BT;
 - e) TK 5 berada pada koordinat 1° 21' 27,739" LS -118° 31' 33,449" BT;
 - f) TK 6 berada pada koordinat 1° 21' 9,713" LS -118° 31' 37,853" BT;
 - g) TK 7 berada pada koordinat 1° 21' 6,056" LS -118° 31' 39,071" BT;

- h) PABU 1 berada pada koordinat $1^{\circ} 20' 40,904''$ LS- $118^{\circ} 31' 17,294''$ BT;
 - i) TK 8 berada pada koordinat $1^{\circ} 20' 17,532''$ LS - $118^{\circ} 31' 20,860''$ BT;
 - j) TK 9 berada pada koordinat $1^{\circ} 19' 40,699''$ LS - $118^{\circ} 31' 13,504''$ BT;
 - k) PABU 2 berada pada koordinat $1^{\circ} 18' 47,737''$ LS - $118^{\circ} 31' 55,283''$ BT;
 - l) TK 10 berada pada koordinat $1^{\circ} 18' 33,696''$ LS - $118^{\circ} 31' 23,291''$ BT;
 - m) TK 11 berada pada koordinat $1^{\circ} 18' 32,528''$ LS - $118^{\circ} 31' 18,360''$ BT;
 - n) TK 12 berada pada koordinat $1^{\circ} 18' 37,175''$ LS - $118^{\circ} 31' 12,001''$ BT;
 - o) TK 13 berada pada Koordinat $1^{\circ} 18' 42,327''$ LS - $118^{\circ} 31' 8,511''$ BT;
 - p) TK 14 berada pada koordinat $1^{\circ} 18' 39,317''$ LS - $118^{\circ} 31' 6,941''$ BT;
 - q) TK 15 berada pada koordinat $1^{\circ} 18' 26,469''$ LS - $118^{\circ} 31' 5,856''$ BT;
 - r) TK 16 berada pada koordinat $1^{\circ} 18' 26,390''$ LS - $118^{\circ} 30' 58,644''$ BT;
 - s) TK 17 berada pada koordinat $1^{\circ} 18' 26,390''$ LS - $118^{\circ} 30' 58,644''$ BT;
 - t) TK 18 berada pada koordinat $1^{\circ} 18' 6,958''$ LS - $118^{\circ} 30' 55,325''$ BT;
 - u) TK 19 berada pada koordinat $1^{\circ} 18' 1,053''$ LS - $118^{\circ} 30' 55,215''$ BT;
 - v) TK 20 berada pada koordinat $1^{\circ} 18' 0,622''$ LS - $118^{\circ} 30' 57,882''$ BT;
 - w) TK 21 berada pada koordinat $1^{\circ} 17' 57,723''$ LS - $118^{\circ} 30' 57,773''$ BT;
 - x) TK 22 berada pada koordinat $1^{\circ} 17' 57,402''$ LS - $118^{\circ} 30' 55,106''$ BT;
 - y) TK 23 berada pada koordinat $1^{\circ} 17' 51,282''$ LS - $118^{\circ} 30' 54,783''$ BT;
 - z) TK 24 berada pada koordinat $1^{\circ} 17' 51,300''$ LS - $118^{\circ} 30' 52,132''$ BT;
 - aa) TK 25 berada pada koordinat $1^{\circ} 17' 28,109''$ LS - $118^{\circ} 30' 50,666''$ BT;
 - bb) TK 26 berada pada koordinat $1^{\circ} 17' 28,110''$ LS - $118^{\circ} 30' 47,374''$ BT;
 - cc) TK 27 berada pada koordinat $1^{\circ} 17' 21,289''$ LS - $118^{\circ} 30' 47,467''$ BT;
 - dd) TK 28 berada pada koordinat $1^{\circ} 17' 21,277''$ LS - $118^{\circ} 31' 7,896''$ BT;
 - ee) TK 29 berada pada koordinat $1^{\circ} 16' 10,728''$ LS - $118^{\circ} 31' 4,376''$ BT
 - ff) TK 30 berada pada koordinat $1^{\circ} 15' 57,670''$ LS - $118^{\circ} 30' 55,691''$ BT;
 - gg) TK 31 berada pada koordinat $1^{\circ} 15' 37,735''$ LS - $118^{\circ} 30' 39,789''$ BT;
 - hh) TK 32 berada pada koordinat $1^{\circ} 15' 33,640''$ LS - $118^{\circ} 30' 51,010''$ BT; dan
 - ii) TK 33 berada pada koordinat $1^{\circ} 14' 19,044''$ LS - $118^{\circ} 30' 45,044''$ BT;
2. tarikan garis Batas yaitu:
- a) tarikan batas berada pada 2 kampung yaitu Kampung Ampen Medang dan Kampung Tanjung Perepat dimulai dari TK 1 pada koordinat $1^{\circ} 21' 42,617''$ LS- $118^{\circ} 31' 33,135''$ BT sampai ke TK 2 pada titik Koordinat $1^{\circ} 21' 41,332''$ LS - $118^{\circ} 31' 33,430''$ BT;
 - b) dari TK 2 lanjut diteruskan ke TK 3 pada koordinat $1^{\circ} 21' 36,604''$ LS- $118^{\circ} 31' 33,713''$ BT sampai ke TK 4 pada koordinat $1^{\circ} 21' 34,367''$ LS- $118^{\circ} 31' 33,500''$ BT;

- c) dari TK 4 diteruskan ke TK 5 pada koordinat $1^{\circ} 21' 27,739''$ LS- $118^{\circ} 31' 33,449''$ BT sampai ke TK 6 pada koordinat $1^{\circ} 21' 9,713''$ LS- $118^{\circ} 31' 37,853''$ BT;
 - d) dari TK 6 diteruskan ke TK 7 pada koordinat $1^{\circ} 21' 6,056''$ LS- $118^{\circ} 31' 39,071''$ BT sampai ke PABU 1 pada koordinat $1^{\circ} 20' 40,904''$ LS- $118^{\circ} 31' 17,294''$ BT;
 - e) dari PABU 1 diteruskan ke TK 8 pada koordinat $1^{\circ} 20' 17,532''$ LS- $118^{\circ} 31' 20,860''$ BT sampai ke TK 9 pada koordinat $1^{\circ} 19' 40,699''$ LS- $118^{\circ} 31' 13,504''$ BT;
 - f) dari TK 9 diteruskan ke PABU 2 pada koordinat $1^{\circ} 18' 47,737''$ LS- $118^{\circ} 31' 55,283''$ BT sampai ke TK 10 pada koordinat $1^{\circ} 18' 33,696''$ LS- $118^{\circ} 31' 23,291''$ BT;
 - g) dari TK 10 diteruskan ke TK 11 pada koordinat $1^{\circ} 18' 32,528''$ LS- $118^{\circ} 31' 18,360''$ BT sampai ke TK 12 pada koordinat $1^{\circ} 18' 37,175''$ LS- $118^{\circ} 31' 12,001''$ BT;
 - h) dari TK 12 diteruskan ke TK 13 $1^{\circ} 18' 42,327''$ LS $118^{\circ} 31' 8,511''$ BT sampai ke TK 14 $1^{\circ} 18' 39,317''$ LS- $118^{\circ} 31' 6,941''$ BT;
 - i) dari TK 14 diteruskan ke TK 15 pada koordinat $1^{\circ} 18' 26,469''$ LS- $118^{\circ} 31' 5,856''$ BT sampai ke TK 16 pada koordinat $1^{\circ} 18' 26,390''$ LS- $118^{\circ} 30' 58,644''$ BT;
 - j) dari TK 16 diteruskan ke TK 17 pada koordinat $1^{\circ} 18' 26,390''$ LS- $118^{\circ} 30' 58,644''$ BT sampai ke TK 18 pada koordinat $1^{\circ} 18' 6,958''$ LS- $118^{\circ} 30' 55,325''$ BT;
 - k) dari TK 18 diteruskan ke TK 19 pada koordiant $1^{\circ} 18' 1,053''$ LS- $118^{\circ} 30' 55,215''$ BT sampai ke TK 20 pada koordiant $1^{\circ} 18' 0,622''$ LS- $118^{\circ} 30' 57,882''$ BT;
 - l) dari TK 20 diteruskan ke TK 21 pada kordinat $1^{\circ} 17' 57,723''$ LS- $118^{\circ} 30' 57,773''$ BT sampai ke TK 22 pada koordinat $1^{\circ} 17' 57,402''$ LS- $118^{\circ} 30' 55,106''$ BT;
 - m) dari TK 22 diteruskan ke TK 23 pada koordinat $1^{\circ} 17' 51,282''$ LS- $118^{\circ} 30' 54,783''$ BT sampai ke TK 24 pada koordinat $1^{\circ} 17' 51,300''$ LS- $118^{\circ} 30' 52,132''$ BT;
 - n) dari 24 diteruskan ke TK 25 pada koordinat $1^{\circ} 17' 28,109''$ LS- $118^{\circ} 30' 50,666''$ BT sampai ke TK 26 pada koordinat $1^{\circ} 17' 28,110''$ LS- $118^{\circ} 30' 47,374''$ BT;
 - o) dari TK 26 diteruskan ke TK 27 pada koordinat $1^{\circ} 17' 21,289''$ LS- $118^{\circ} 30' 47,467''$ BT sampai ke TK 28 pada koordinat $1^{\circ} 17' 21,277''$ LS- $118^{\circ} 31' 7,896''$ BT;
 - p) dari TK 28 diteruskan ke TK 29 pada koordinat $1^{\circ} 16' 10,728''$ LS- $118^{\circ} 31' 4,376''$ BT sampai ke TK 30 pada koordinat $1^{\circ} 15' 57,670''$ LS- $118^{\circ} 30' 55,691''$ BT;
 - q) dari TK 30 diteruskan ke TK 31 pada koordinat $1^{\circ} 15' 37,735''$ LS- $118^{\circ} 30' 39,789''$ BT sampai ke TK 32 pada koordinat $1^{\circ} 15' 33,640''$ LS- $118^{\circ} 30' 51,010''$ BT; dan
 - r) dari TK 32 diteruskan sampai ke TK 33 pada koordinat $1^{\circ} 14' 19,044''$ LS- $118^{\circ} 30' 45,044''$ BT;
- b. titik dan Garis batas Kampung Ampen Medang dan Kampung Lobang Kelatak adalah sebagai berikut:
1. titik Batas Pilar yaitu:
 - a) TK 34 berada pada koordinat $1^{\circ} 21' 44,067''$ LS- $118^{\circ} 27' 53,338''$ BT;
 - b) PBU 1 berada pada koordinat $1^{\circ} 20' 23,178''$ LS- $118^{\circ} 27' 35,899''$ BT;
 - c) TK 42 berada pada koordinat $1^{\circ} 19' 55,928''$ LS- $118^{\circ} 27' 11,623''$ BT;

- d) TK 43 berada pada koordinat $1^{\circ} 19' 29,247''$ LS- $118^{\circ} 27' 19,178''$ BT;
- e) PBU 2 berada pada koordinat $1^{\circ} 18' 47,824''$ LS- $118^{\circ} 27' 31,318''$ BT;
- f) TK 45 berada pada koordiant $1^{\circ} 18' 31,165''$ LS- $118^{\circ} 26' 13,795''$ BT;
- g) TK 46 berada pada koordinat $1^{\circ} 17' 41,925''$ LS- $118^{\circ} 25' 9,960''$ BT;
- h) TK 47 berada pada koordinat $1^{\circ} 17' 30,612''$ LS- $118^{\circ} 25' 16,776''$ BT;
- i) TK 48 berada pada koordinat $1^{\circ} 17' 25,362''$ LS- $118^{\circ} 25' 16,773''$ BT;
- j) TK 49 berada pada koordinat $1^{\circ} 17' 20,112''$ LS- $118^{\circ} 25' 15,165''$ BT; dan
- k) TK 50 berada pada koordinat $1^{\circ} 17' 2,793''$ LS $118^{\circ} 25' 4,324''$ BT

2. tarikan garis Batas yaitu:

- a) tarikan batas dua kampung yaitu Kampung Ampen Medang dan Kampung Lobang Kelatak dimulai dari TK 34 pada koordinat $1^{\circ} 21' 44,067''$ LS- $118^{\circ} 27' 53,338''$ BT sampai ke PBU 1 pada koordinat $1^{\circ} 20' 23,178''$ LS- $118^{\circ} 27' 35,899''$ BT;
 - b) dari PBU 1 dilanjutkan ke TK 42 pada koordiant $1^{\circ} 19' 55,928''$ LS- $118^{\circ} 27' 11,623''$ BT dilanjutkan ke TK 43 pada koordinat $1^{\circ} 19' 52,719''$ LS- $118^{\circ} 27' 10,425''$ BT;
 - c) dari TK 43 dilanjutkan ke PBU 2 pada koordinat $1^{\circ} 18' 47,824''$ LS- $118^{\circ} 27' 31,318''$ BT selanjutnya ke TK 45 pada koordinat $1^{\circ} 18' 31,165''$ $1^{\circ} 19' 0,372''$ LS LS- $118^{\circ} 26' 13,795''$ BT;
 - d) dari TK 45 dilanjutkan ke TK 46 pada koordinat $1^{\circ} 17' 41,925''$ LS- $118^{\circ} 25' 9,960''$ BT kemudian dilanjutkan sampai ke TK 47 pada koordinat $1^{\circ} 17' 30,612''$ LS- $118^{\circ} 25' 16,776''$ BT;
 - e) dari TK 47 dilanjutkan ke TK 48 berada pada koordinat $1^{\circ} 17' 25,362''$ LS- $118^{\circ} 25' 16,773''$ BT dilanjutkan ke TK 49 berada pada koordinat $1^{\circ} 17' 20,112''$ LS- $118^{\circ} 25' 15,165''$ BT; dan
 - f) dari TK 49 dilanjutkan ke TK 50 berada pada koordinat $1^{\circ} 17' 2,793''$ LS- $118^{\circ} 25' 4,324''$ BT;
- c. titik dan garis batas Kampung Ampen Medang dengan batas Desa Tadoan Kecamatan Sandaran Kabupaten Kutai Timur adalah sebagai berikut:

1. patok Batas yaitu:

- a) Nomor N2P004 berada pada koordinat $1^{\circ} 16' 23,632''$ LU- $118^{\circ} 25' 36,361''$ BT;
- b) Nomor P401 berada pada koordinat $1^{\circ} 15' 54,223''$ LU- $118^{\circ} 25' 54,692''$ BT;
- c) Nomor P402 berada pada koordinat $1^{\circ} 15' 51,217''$ L- $118^{\circ} 26' 20,616''$ BT;
- d) Nomor P403 berada pada koordinat $1^{\circ} 15' 20,714''$ LU- $118^{\circ} 26' 45,535''$ BT;
- e) Nomor P405 berada pada koordinat $1^{\circ} 15' 12,611''$ LU- $118^{\circ} 27' 17,316''$ BT;
- f) Nomor P405 berada pada koordinat $1^{\circ} 15' 35,305''$ LU- $118^{\circ} 27' 45,835''$ BT;
- g) Nomor P406 berada pada koordinat $1^{\circ} 15' 11,570''$ LU- $118^{\circ} 28' 4,757''$ BT;

- h) Nomor N2P004 berada pada koordinat $1^{\circ} 14' 55,360''$ LU- $118^{\circ} 27' 59,738''$ BT;
- i) Nomor P.407 berada pada koordinat $1^{\circ} 14' 38,353''$ LU- $118^{\circ} 28' 18,167''$ BT;
- j) Nomor P.408 berada pada koordinat $1^{\circ} 14' 20,659''$ LU- $118^{\circ} 28' 28,445''$ BT;
- k) Nomor P.409 berada pada koordinat $1^{\circ} 14' 20,659''$ LU- $118^{\circ} 28' 28,445''$ BT;
- l) Nomor P.410 berada pada koordinat $1^{\circ} 14' 0,078''$ LU- $118^{\circ} 28' 31,433''$ BT;
- m) Nomor P.411 berada pada koordiant $1^{\circ} 13' 32,336''$ LU- $118^{\circ} 28' 6,701''$ BT;
- n) Nomor 1 berada pada kordinat $1^{\circ} 13' 22,796''$ LU- $118^{\circ} 28' 17,929''$ BT; dan
- o) Nomor 2 berada pada koordinat $1^{\circ} 14' 12,001''$ LU- $118^{\circ} 29' 14,302''$ BT;

2. tarikan garis Batas yaitu:

- a) tarikan batas kampung Ampen Medang dengan Desa Tadoan Kecamatan Sandaran Kabupaten Kutai Timur di mulai dari Nomor N2P004 pada koordinat $1^{\circ} 16' 23,632''$ LU $118^{\circ} 25' 36,361''$ BT sampai ke titik Nomor P401 berada pada koordinat $1^{\circ} 15' 54,223''$ LU- $118^{\circ} 25' 54,692''$ BT;
 - b) dari Nomor P401 dilanjutkan ke titik Point 3 Nomor P402 berada pada koordinat $1^{\circ} 15' 51,217''$ LU- $118^{\circ} 26' 20,616''$ BT sampai ke Nomor P403 berada pada koordinat $1^{\circ} 15' 20,714''$ LU- $118^{\circ} 26' 45,535''$ BT;
 - c) dilanjutkan ke titik Nomor P.405 berada pada koordinat $1^{\circ} 15' 12,611''$ LU- $118^{\circ} 27' 17,316''$ BT sampai ke titik Nomor P405 berada pada koordinat $1^{\circ} 15' 35,305''$ LU- $118^{\circ} 27' 45,835''$ BT;
 - d) dari Nomor P405 dilanjutkan ke Nomor P406 pada koordinat $1^{\circ} 15' 11,570''$ LU- $118^{\circ} 28' 4,757''$ BT sampai ke Nomor N2P004 berada pada koordinat $1^{\circ} 14' 55,360''$ LU $118^{\circ} 27' 59,738''$ BT;
 - e) dari Nomor N2P004 akan dilanjutkan ke Nomor P.407 pada koordinat $1^{\circ} 14' 38,353''$ LU $118^{\circ} 28' 18,167''$ BT sampai ke Titik Nomor P.408 pada koordinat $1^{\circ} 14' 20,659''$ LU- $118^{\circ} 28' 28,445''$ BT;
 - f) dari Nomor P.408 akan dilanjutkan ke Nomor P.409 pada koordinat $1^{\circ} 14' 20,659''$ LU- $118^{\circ} 28' 28,445''$ BT sampai ke Nomor P.410 pada koordinat $1^{\circ} 14' 0,078''$ LU- $118^{\circ} 28' 31,433''$ BT;
 - g) dari Nomor P.410 akan dilanjutkan Nomor P.411 pada koordiant $1^{\circ} 13' 32,336''$ LU- $118^{\circ} 28' 6,701''$ BT sampai titik Nomor P.411 pada koordiant $1^{\circ} 13' 32,336''$ LU- $118^{\circ} 28' 6,701''$ BT; dan
 - h) dari Nomor P.411 dilanjutkan Nomor 1 berada pada kordinat $1^{\circ} 13' 22,796''$ LU- $118^{\circ} 28' 17,929''$ BT sampai ke titik Nomor 2 pada koordinat $1^{\circ} 14' 12,001''$ LU- $118^{\circ} 29' 14,302''$ BT;
- d. Untuk Pulau ulaban masuk dalam wilayah administrasi Kampung Ampen Medang.

Pasal 6

Batas Kampung Ampen Medang Kecamatan Batu Putih dalam daftar koordinat dan peta dengan sekala 1:80.000 (satu berbanding delapan puluh ribu) tercantum dalam Lampiran yang merupakan bagian tidak terpisahkan dari Peraturan Bupati ini.

BAB III
KETENTUAN PENUTUP

Pasal 7

Peraturan Bupati ini mulai berlaku pada tanggal diundangkan.
Agar setiap orang mengetahuinya, memerintahkan pengundangan Peraturan Bupati ini dengan penempatannya dalam Berita Daerah Kabupaten Berau.

Ditetapkan di Tanjung Redeb
pada tanggal, 28 Desember 2022



BUPATI BERAU,

SRI JUNIARSIH MAS

Diundangkan di Tanjung Redeb
pada tanggal, 28 Desember 2022

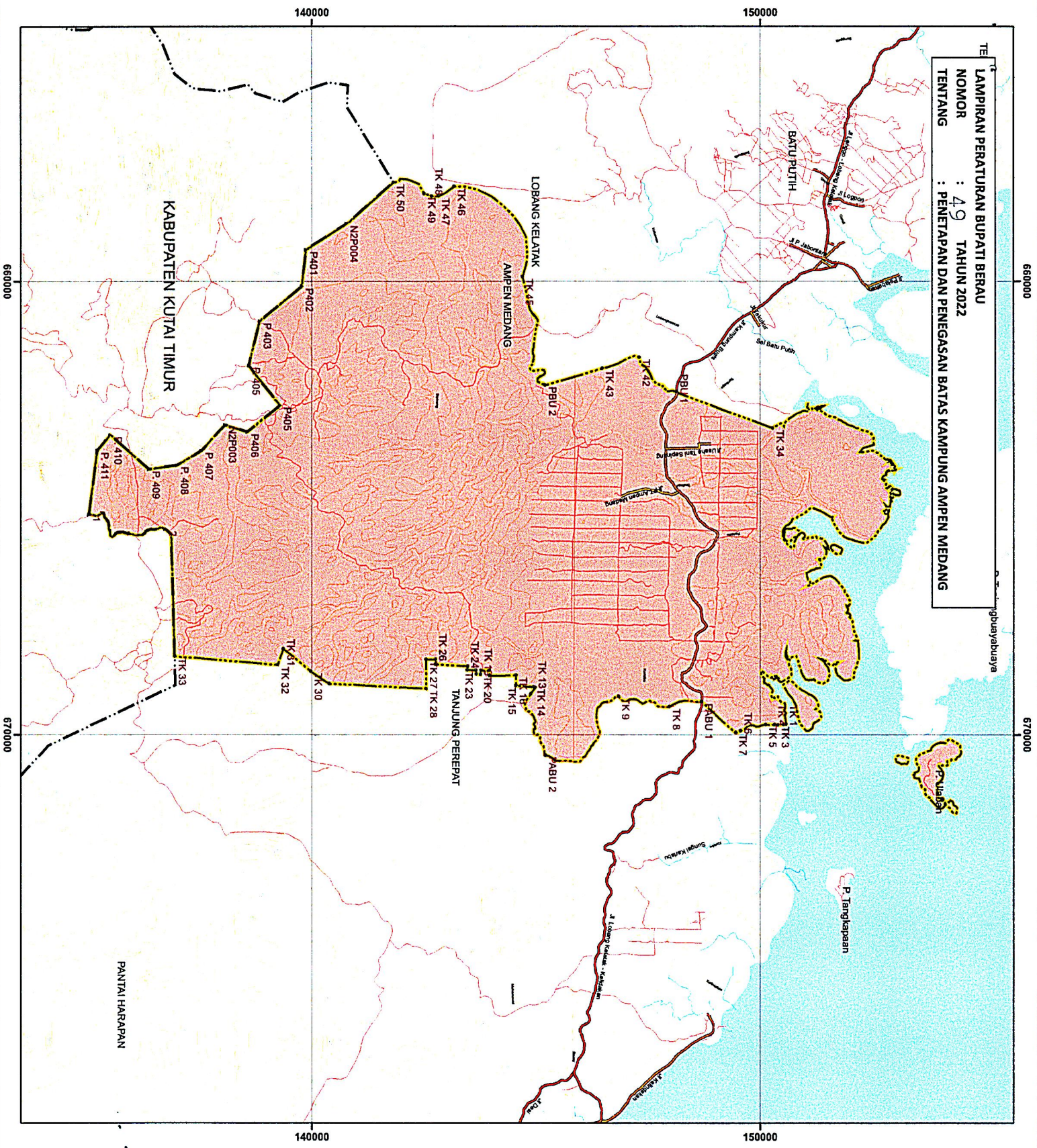

SEKRETARIS DAERAH KABUPATEN BERAU,
MUHAMMAD GAZALI
BERITA DAERAH KABUPATEN BERAU TAHUN 2022 NOMOR 49

LAMPIRAN PERATURAN BUPATI BERAU
 NOMOR : 49 TAHUN 2022
 TENTANG : PENETAPAN DAN PENGESAHAN BATAS KAMPUNG AMPEN MEDANG

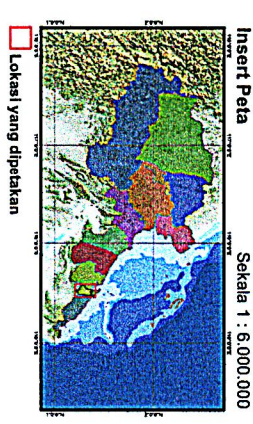
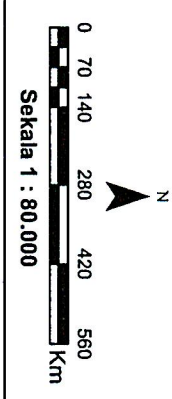

PETA WILAYAH ADMINISTRASI
 KAMPUNG AMPEN MEDANG
 KECAMATAN BATU PUTIH
 KALIMANTAN TIMUR

KODE WILAYAH ADMINISTRASI
 64.05.100.006



PROYEKSI : UNIVERSAL TRANSVERSE MERCATOR (UTM)
 SISTEM GRID : UTM
 ZONA : UTARA.50
 DATUM : WGS 1984



BAGIAN PEMERINTAHAN KAB. BERAU
 Alamat : Jl. Arah. Pirmojo no 5 Telp. (0551) 24220 Fax. 24442
 Smping, Sebako 77312

Keterangan :

- BATAS WILAYAH**
- Batas Kabupaten
 - ▲ Pagar Batas Kampung
 - Kampung Ampen Medang
 - Jalan Provinsi
 - Jalan Kabupaten
 - Jalan Desa
- Perairan**
- Sungai Induk
 - Anak Sungai
 - Kontur dan Titik Tinggi
 - Garis Kontur
- Infrastruktur Transportasi**

BUPATI BERAU
 SRI JURNISAH MAS

- Sumber Data:
1. Hasil Pengukuran Hidrografi (Tinggi Air) 2000
 2. Skema Jalan Topografi (Mekah) 1977
 3. Hasil Pengukuran Hidrografi (Tinggi Air) 2000
 4. Berita Acara Pengesahan dan Penetapan Batas Wilayah

CAMATAN :